



MEMORIA DE ACTIVIDAD 2025

Monte de Piedad de la Fundación La Caja de Canarias





RESUMEN ACTIVIDAD MONTE DE PIEDAD-EJERCICIO 2025

ACTIVIDAD CREDITICIA	
Nº de préstamos concedidos (nuevos)	3.558,00
Nº de préstamos renovados (aquí se incluye los que son cancelación y nueva	8.605,00
Nº de préstamos cancelados (aquí se cuentan los cancelados, sin nueva ren	3.682,00
Nº de préstamos en vigor (vigentes)	11.377,00
Formalizaciones (euros)	2.775.385,00
Renovaciones (euros)	6.785.543,49
Cancelaciones (euros)	2.166.048,62
Saldo Final (euros)	8.613.264,14
Porcentaje de importes prestados sobre tasaciones	0,77
Porcentaje de garantías recuperadas (porcentaje de préstamos que no se ponen en subasta y que el cliente recupera la joya o renueva el préstamo. El resto sería el porcentaje de préstamos en vigor que se ponen en	96,00%

Durante el ejercicio 2025, hemos realizado un total de 15.845 operaciones entre cancelaciones, renovaciones y formalizaciones nuevas de préstamos, con el siguiente desglose:

Renovaciones: 8.605

Cancelaciones: 3.682

Formalizaciones: 3.558

Este año se han realizado 147 operaciones nuevas más que el ejercicio precedente y 106 cancelaciones más, disminuyendo el número de renovaciones en 178 operaciones.

El total de préstamos es de 11.547 (préstamos vivos más restos pendientes) con un saldo vivo de 8.962.249,14 euros, siendo 11.377 el número de préstamos vivos.

Hemos finalizado el ejercicio con un incremento del 12,8% más en saldo de préstamos y un 1,08 % menos en número de préstamos.

La lectura de esta variación al alza del saldo es por el aumento del precio del oro, que durante el año se ha incrementado en dos ocasiones por demanda del mercado.



Intervalos

	Nº de préstamos	Importe
Hasta 300 Euros	2.514,00	533.998,52
De 300,01 a 600 Euros	4.109,00	1.820.450,00
De 600,01 a 1.500 Euros	4.274,00	3.900.745,00
De 1.500,01 a 3.000 Euros	978,00	1.959.534,97
Más de 3.000 Euros	288,00	1.346.200,00
TOTAL (*)	12.163,00	9.560.928,49

Intervalos

	Nº de préstamos	Importe
Hasta 300 Euros	2.325	493.410,34
De 300,01 a 600 Euros	3.835	1.701.932,14
De 600,01 a 1.500 Euros	4.033	3.685.013,85
De 1.500,01 a 3.000 Euros	922	1.846.127,81
Más de 3.000 Euros	262	1.235.765,00
TOTAL (*)	11.377	8.962.249,14

BAREMO DE PRECIOS DEL PRÉSTAMO POR GRAMO AL TRIMESTRE

	1T(Precio medio por gr)	2T(Precio medio por gr)	3T(Precio medio por gr)	4T(Precio medio por gr)	Precio medio
Importe de préstamo por gramo de oro de 18K (con dos decimales)	29,03	33,11	33,11	36,04	32,82

Seguidamente se muestran los datos totales con importes, saldos y seguimiento de operaciones.

2026 - FEBRERO					
31/01/2026	Operaciones	Saldo vivo	RESTOS		
TOTAL PRESTAMOS	11.486	8.978.609,14 €			
Prestamos vivos	11.314	8.978.609,14 €			
Restos pendientes	172		138.704,29 €		
MOVIMIENTOS DEL MES					
Préstamos					
CANCELACIONES	1124	737.010,00 €			
por cancelación	330	202.520,00 €			
por subasta	26	29.000,00 €	39.842,51 €		
por renovación	768	505.490,00 €			
CONCESIONES TOTALES	1068	799.115,00 €			
por formalizaciones	300	220.435,00 €			
por renovaciones	768	578.680,00 €			
PRESTAMOS VIVOS	11.258	9.040.714,14 €			
No vencidas	10.865	8.783.248,49 €			
Impagadas	356	244.170,00 €			
Morosas	37	13.295,65 €			
Gestión de Restos					
Pago de restos	19		21.872,64 €		
restos caducados	9		3.379,63 €		
cobro restos negativos	0				
RESTOS PENDIENTES	169		153.294,53 €		
negativos por subasta	1		1.353,11 €		
POSICION AL 31/03/2024				Saldo restos	Total ptmos.
					Total saldo
TOTAL PRESTAMOS	11.427	9.040.714,14 €	10,52%	1,00%	0,69%

FORMALIZACIONES	ENE	FEB	MAR	ABR	MAY	JUN	JUL	AGO	SEP	OCT	NOV	DIC	TOTAL
AÑO 2009	1.130	1.124	1.359	1.487	1.357	1.287	1.282	1.296	1.387	1.337	1.146	1.196	15.388
AÑO 2010	1.158	1.153	1.248	1.027	852	779	740	900	931	856	885	888	11.417
AÑO 2011	806	850	969	934	864	759	686	815	834	810	711	698	9.736
AÑO 2012	807	714	908	765	727	689	624	829	758	856	795	719	9.191
AÑO 2013	834	740	704	775	757	578	602	641	772	808	712	584	8.507
AÑO 2014	659	524	509	477	484	407	504	445	522	465	411	404	5.811
AÑO 2015	407	408	393	374	383	44	430	402	449	470	401	339	4.500
AÑO 2016	401	357	411	373	377	349	326	426	407	375	388	358	4.548
AÑO 2017	386	332	374	320	338	332	296	351	390	408	372	328	4.227
AÑO 2018	388	353	336	350	342	273	317	295	302	362	349	261	3.928
AÑO 2019	315	273	333	285	313	263	294	307	328	350	341	296	3.698
AÑO 2020	324	315	135	0	114	207	221	309	280	311	244	245	2.705
AÑO 2021	262	248	284	265	247	207	215	238	273	272	246	214	2.971
AÑO 2022	181	226	218	255	288	242	232	288	306	295	284	237	3.052
AÑO 2023	317	280	318	258	299	348	247	333	341	348	305	245	3.639
AÑO 2024	351	300	255	282	296	215	258	280	304	311	317	242	3.411
AÑO 2025	302	289	284	288	312	268	255	319	345	352	304	240	3.558
Diferencia año 24/25	-13,96%	-3,67%	11,37%	2,13%	5,41%	24,65%	-1,16%	13,93%	13,49%	13,18%	-4,10%	-0,83%	4,31%

**CANCELACIONES
(INCLUIDAS)**

	ENE	FEB	MAR	ABR	MAY	JUN	JUL	AGO	SEP	OCT	NOV	DIC	TOTAL
AÑO 2009	644	760	1.176	1.209	1.215	1.379	1371	1.146	1.271	1.562	1.547	1.622	14.902
AÑO 2010	1.473	1.567	2.022	1.688	1.561	1.884	1675	1.463	1.466	1.523	1.538	1.453	19.313
AÑO 2011	1.204	1.123	1.129	1.077	1.073	1.116	1030	1.024	1.004	985	1.106	1.031	12.902
AÑO 2012	947	849	1.012	924	852	833	799	788	757	884	870	795	10.310
AÑO 2013	777	638	634	697	590	634	620	549	506	539	530	484	7.198
AÑO 2014	527	467	457	482	412	493	505	424	449	481	468	446	5.611
AÑO 2015	410	455	425	489	423	567	485	355	383	367	455	444	5.258
AÑO 2016	338	414	446	388	407	583	546	446	468	420	463	391	5.310
AÑO 2017	384	328	382	372	397	477	421	332	328	413	426	346	4.606
AÑO 2018	332	313	351	411	299	356	397	313	275	338	327	364	4.076
AÑO 2019	396	386	394	351	396	443	458	346	316	316	345	347	4.494
AÑO 2020	324	342	125	0	432	495	475	344	282	258	306	292	3.675
AÑO 2021	247	253	333	224	260	319	344	266	248	277	281	340	3.392
AÑO 2022	255	264	331	255	279	344	324	244	245	249	316	320	3.426
AÑO 2023	320	281	274	221	248	343	303	226	271	250	308	246	3.291
AÑO 2024	297	296	264	313	236	332	295	303	289	297	338	316	3.576
AÑO 2025	320	324	302	263	305	289	357	269	237	377	357	282	3.682
Diferencia año 24/25	7,74%	9,46%	14,39%	-15,97%	29,24%	-12,95%	21,02%	-11,22%	-17,99%	26,94%	5,62%	-10,76%	2,96%

RENOVACIONES	ENE	FEB	MAR	ABR	MAY	JUN	JUL	AGO	SEP	OCT	NOV	DIC	TOTAL
AÑO 2009	1.298	1.386	1.158	1.294	1.148	1.077	1.001	987	1.062	1.204	1.170	1.072	13.857
AÑO 2010	1.093	1.124	1.339	1.267	1.176	1.251	1.013	989	1.002	1.070	994	897	13.215
AÑO 2011	873	866	994	853	832	789	651	671	718	771	718	743	9.479
AÑO 2012	748	648	750	689	669	651	574	550	572	664	628	640	7.783
AÑO 2013	686	658	617	686	676	608	647	595	674	802	680	758	8.087
AÑO 2014	881	845	798	852	829	899	889	687	900	988	953	976	10.497
AÑO 2015	943	912	1.008	869	846	918	962	794	834	944	1.038	970	11.038
AÑO 2016	877	907	961	886	804	912	966	816	830	799	1.096	915	10.769
AÑO 2017	891	789	1.009	780	870	888	867	855	792	818	1.017	849	10.425
AÑO 2018	951	838	807	859	790	878	836	830	672	827	967	902	10.157
AÑO 2019	960	855	831	785	806	789	946	738	717	842	896	866	10.031
AÑO 2020	864	767	531	341	1.268	1.123	931	697	702	845	858	913	9.840
AÑO 2021	934	732	860	668	627	654	792	698	681	749	800	903	9.098
AÑO 2022	869	802	769	745	639	655	737	639	682	637	780	732	8.686
AÑO 2023	857	676	687	731	759	678	696	606	677	646	784	702	8.499
AÑO 2024	817	778	655	735	754	719	825	629	662	732	751	726	8.783
AÑO 2025	842	732	699	684	680	694	810	641	678	755	696	694	8.605
Diferencia año 24/25	3,06%	-5,91%	6,72%	-6,94%	-9,81%	-3,48%	-1,82%	1,91%	2,42%	3,14%	-7,32%	-4,41%	-2,03%

TOTAL OPERACIONES	ENE	FEB	MAR	ABR	MAY	JUN	JUL	AGO	SEP	OCT	NOV	DIC	TOTAL
AÑO 2009	3.072	3.270	3.693	3.990	3.720	3.743	3.654	3.429	3.720	4.103	3.863	3.890	44.147
AÑO 2010	3.724	3844	4.609	3.982	3.589	3.914	3.428	3.352	3.399	3.449	3.417	3.238	43.945
AÑO 2011	2.883	2.839	3.092	2.764	2.769	2.664	2.367	2.510	2.556	2.566	2.535	2.472	32.017
AÑO 2012	2.502	2.211	2.670	2.378	2.248	2.173	1.997	2.167	2.087	2.404	2.293	2.154	27.284
AÑO 2013	2.297	2.036	1.955	2.158	2.023	1.820	1.869	1.785	1.952	2.149	1.922	1.826	23.792
AÑO 2014	2.067	1.836	1.764	1.811	1.725	1.799	1.898	1.556	1.871	1.934	1.832	1.826	21.919
AÑO 2015	1.760	1.775	1.826	1.732	1.652	1.925	1.877	1.551	1.666	1.781	1.894	1.753	21.192
AÑO 2016	1.616	1.678	1.818	1.647	1.588	1.844	1.838	1.688	1.705	1.594	1.947	1.664	20.627
AÑO 2017	1.661	1.449	1.765	1.472	1.605	1.697	1.584	1.538	1.510	1.639	1.815	1.523	19.258
AÑO 2018	1.671	1.504	1.494	1.620	1.431	1.507	1.550	1.438	1.249	1.527	1.643	1.527	18.161
AÑO 2019	1.671	1.514	1.558	1.421	1.515	1.495	1.698	1.391	1.361	1.508	1.582	1.509	18.223
AÑO 2020	1.512	1.424	791	341	1.814	1.825	1.627	1.350	1.264	1.414	1.408	1.450	16.220
AÑO 2021	1.443	1.233	1.477	1.157	1.134	1.180	1.351	1.202	1.202	1.298	1.327	1.457	15.461
AÑO 2022	1.305	1.292	1.318	1.255	1.206	1.241	1.293	1.171	1.233	1.181	1.380	1.289	15.164
AÑO 2023	1.494	1.237	1.279	1.210	1.306	1.369	1.246	1.165	1.289	1.244	1.397	1.193	15.429
AÑO 2024	1.465	1.374	1.174	1.330	1.286	1.266	1.378	1.212	1.255	1.340	1.406	1.284	15.770
AÑO 2025	1.464	1.345	1.285	1.235	1.297	1.251	1.422	1.229	1.260	1.484	1.357	1.216	15.845
Diferencia año 21/22	-0,07%	-2,11%	9,45%	-7,14%	0,86%	-1,18%	3,19%	1,40%	0,40%	10,75%	-3,49%	-5,30%	0,48%

Respecto a los ingresos generados, en comparativa interanual:

INGRESOS MONTE DICIEMBRE 24 / DICIEMBRE 25

CUENTA	CUENTAS SISTEMA SPYRO	NATURALEZA	dic-25
54205-0	PTMOS GARANTIA REAL MP	D	8.729.088,49 €
54205-1	PTMOS VENCIDOS MP	D	233.160,65 €
70505-0	INTERESES MP GARANTIA REAL MP	H	741.046,79 €
70505-2	INTERESES DE DEMORA	H	26.770,07 €
70505-8	COM.VALORACIONES EXTERNAS	H	5.135,03 €
70505-9	COM.CUSTODIA DEPOS PDETS RETIRAR	H	103,91 €
70505-10	COM.CATALOGACION SUBASTAS TERCEROS	H	1.050,00 €
70505-11	COM VENTA SUBASTA TERCEROS	H	14.768,25 €
75405-00	INGRESOS POR COM BANCARIAS REPERCTD		0,00 €
75905-0	COM.CUSTODIA PTMOS	H	212.586,64 €
75905-1	COM.TASACION PTMOS	H	169.844,68 €
75905-2	COM.DEL RESTO POR VENTA SUBASTA	H	77.219,07 €
75905-3	COM.CATALOGACION SUBASTA	H	74.183,50 €
75905-4	COM.EMISION DUPLICADOS	H	420,00 €
75905-5	COM.EMISION CERTIICADOS	H	108,00 €
77805-0	OTROS INGRESOS EXTRAORDINARIOS	H	76,94 €
52105-0	RESTOS SOBRANTES SUBASTA MP	H/PASIVO	133.447,32 €
77805-2	RESTOS CADUCADOS SUBASTAS MP	H	70.098,83 €

INGRESOS SUMATORIO MENSUAL		1.393.411,71
-----------------------------------	--	---------------------

CUENTA	CUENTAS SISTEMA SPYRO	NATURALEZA	dic-24
54205-0	PTMOS GARANTIA REAL MP	D	7.662.392,11 €
54205-1	PTMOS VENCIDOS MP	D	282.185,65 €
70505-0	INTERESES MP GARANTIA REAL MP	H	693.807,36 €
70505-2	INTERESES DE DEMORA	H	29.133,99 €
70505-8	COM.VALORACIONES EXTERNAS	H	4.368,70 €
70505-9	COM.CUSTODIA DEPOS PDETS RETIRAR	H	105,46 €
70505-10	COM.CATALOGACION SUBASTAS TERCEROS	H	1.025,00 €
70505-11	COM VENTA SUBASTA TERCEROS	H	19.365,00 €
75405-00	INGRESOS POR COM BANCARIAS REPERCTD	H	32,21 €
75905-0	COM.CUSTODIA PTMOS	H	205.315,43 €
75905-1	COM.TASACION PTMOS	H	162.651,73 €
75905-2	COM.DEL RESTO POR VENTA SUBASTA	H	53.238,03 €
75905-3	COM.CATALOGACION SUBASTA	H	77.576,50 €
75905-4	COM.EMISION DUPLICADOS	H	765,00 €
75905-5	COM.EMISION CERTIICADOS	H	84,00 €
77805-0	OTROS INGRESOS EXTRAORDINARIOS	H	0,00 €
52105-0	RESTOS SOBRANTES SUBASTA MP	H/PASIVO	99.527,54 €
77805-2	RESTOS CADUCADOS SUBASTAS MP	H	51.210,03 €

INGRESOS SUMATORIO MENSUAL		1.298.678,44
-----------------------------------	--	---------------------

Variación Anual
13,92%
-17,37%
6,81%
-8,11%
17,54%
-1,47%
2,44%
-23,74%
-100,00%
3,54%
4,42%
45,04%
-4,37%
-45,10%
28,57%
34,08%
36,88%

7,29%

Agregando esta información, podemos ver y analizar la evolución de los ingresos, gastos y resultados del Mnte de Piedad en el período 2012/2024:

EVOLUCIÓN MONTE RESULTADOS 2012-2024

AÑO	INGRESOS	GASTOS	RESULTADOS
2.012	1.424.777,40 €	570.000,00 €	854.777,40 €
2.013	1.247.293,29 €	433.861,35 €	813.431,94 €
2.014	1.259.453,70 €	577.730,11 €	681.723,59 €
2.015	1.217.876,27 €	501.602,71 €	716.273,56 €
2.016	1.166.417,33 €	621.300,23 €	545.117,10 €
2.017	1.159.840,79 €	306.062,05 €	853.778,74 €
2.018	1.137.843,15 €	299.723,95 €	838.119,20 €
2.019	1.117.874,28 €	331.324,07 €	786.550,21 €
2.020	1.179.828,26 €	357.312,45 €	822.515,82 €
2.021	1.173.267,02 €	422.999,49 €	750.267,53 €
2.022	1.186.076,06 €	445.959,62 €	740.116,44 €
2.023	1.217.238,90 €	496.130,30 €	721.108,60 €
2.024	1.338.511,78 €	467.095,595	871.416,19 €



EVOLUCIÓN INGRESOS MONTE 2012-2024

AÑO	INGRESOS
2.012	1.424.777,40 €
2.013	1.247.293,29 €
2.014	1.259.453,70 €
2.015	1.217.876,27 €
2.016	1.166.417,33 €
2.017	1.159.840,79 €
2.018	1.137.843,15 €
2.019	1.117.874,28 €
2.020	1.179.828,26 €
2.021	1.173.267,02 €
2.022	1.186.076,06 €
2.023	1.217.238,90 €
2.024	1.338.511,78 €

EVOLUTIVO INGRESOS MONTE 2012-2024

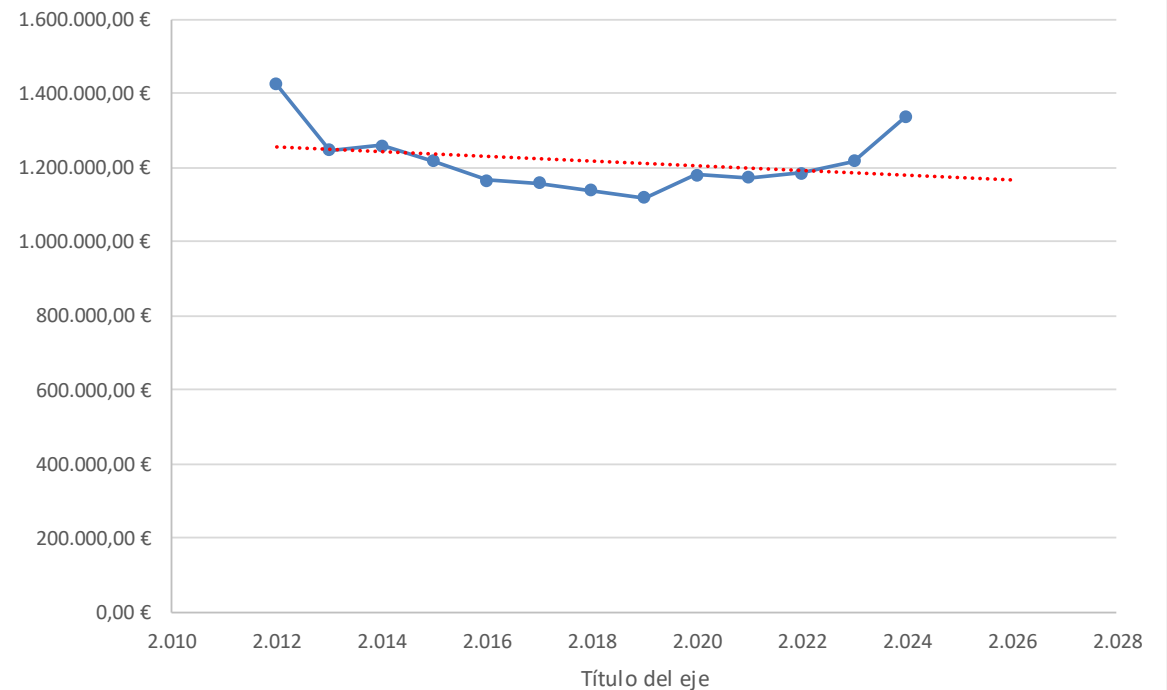

EVOLUCIÓN GASTOS MONTE 2012-2024

AÑO	GASTOS
2.012	570.000,00 €
2.013	433.861,35 €
2.014	577.730,11 €
2.015	501.602,71 €
2.016	621.300,23 €
2.017	306.062,05 €
2.018	299.723,95 €
2.019	331.324,07 €
2.020	357.312,45 €
2.021	422.999,49 €
2.022	445.959,62 €
2.023	496.130,30 €
2.024	467.095,60 €

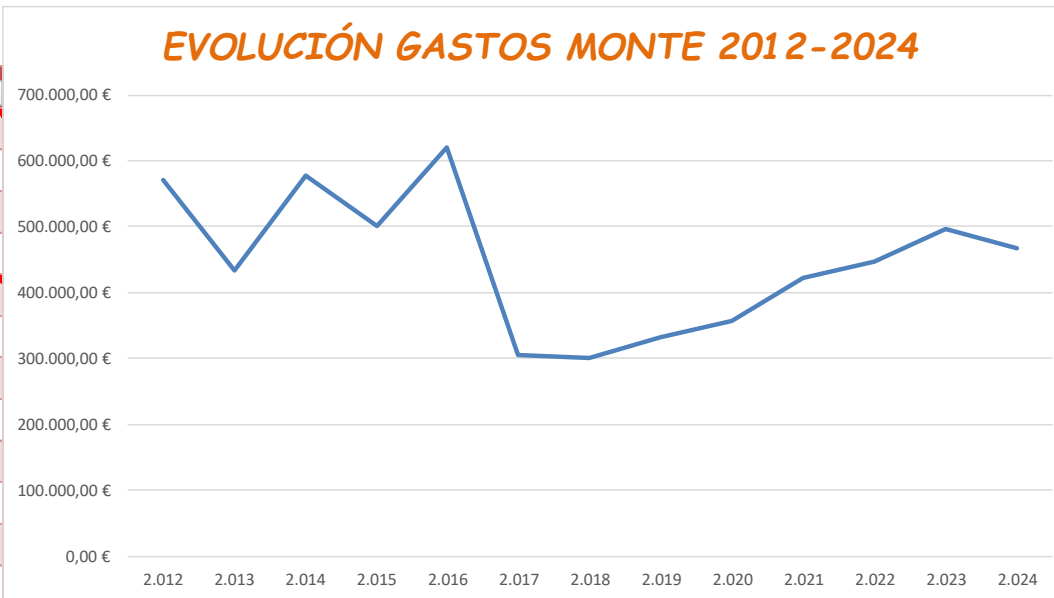

En cuanto a las subastas, se han realizado 12 subastas on-line, todas celebradas en el portal conjunto de Presea, vendiéndose en total 454 lotes pertenecientes a 432 préstamos y 22 lotes de ventas por encargos de terceros, con un total de 2.436 joyas subastadas. El importe total obtenido por las ventas en subasta es de 1.053.745,00 euros.

Las comisiones obtenidas por las ventas de terceros ascendieron a 15.818,25 euros.

Misma línea que el ejercicio anterior en las ventas de terceros y en las solicitudes de ventas voluntarias anticipadas por los clientes en subasta; en total se han realizado este año 80 ventas voluntarias anticipadas, evitando así la venta de estas operaciones en casas de compro-oro.

RESUMEN SUBASTAS AÑO 2025

GARANTIAS VENDIDAS	número	IMPORTES EN SUBASTA (Eur)	
En subasta	454	De los préstamos	731.115,00 €
Por otros medios	22	De salida en subasta	713.625,00 €
TOTAL	476	Obtenidos en las puja 1.053.745,00 €	

DATOS DE SUBASTAS - 2025

MES	CATALOGO EMITIDO				RETIRADOS/ DESIERTOS	SUBASTADO S TOTAL INCLUIDOS VENTAS	DATOS DE LOS LOTES SUBASTADOS						LOTES POR VENTA TERCEROS	PRESTAMOS SUBASTADO S	Dfcia. Precio del gramo	Incremento en precio por gramo	Incremento sobre precio de salida
	LOTES	TASACION	GRAMOS	€ / GRAMO			IMPORTE EN SALIDA	GRAMOS	PRECIO GRAMO EN SALIDA	IMPORTE ADJUCACION	PRECIO GRAMO EN ADJUC.	NUMERO DE PIEZAS					
ENERO	28	35.240,00	857,20	41,111	0	28	35.240,00	857,20	41,111	55.830,00	65,131	121	3	25	24,0201	58,43%	58,43%
FEBRERO	28	48.130,00	743,80	64,708	1	27	43.240,00	740,20	58,417	57.920,00	78,249	139	2	25	13,5409	23,18%	33,95%
MARZO	47	82.600,00	2.152,50	38,374	1	46	78.300,00	2.148,90	36,437	126.050,00	58,658	187	0	46	20,2839	55,67%	60,98%
ABRIL	30	59.225,00	1.263,30	46,881	1	29	54.925,00	1.259,70	43,602	75.415,00	59,867	263	3	26	12,9862	29,78%	37,31%
MAYO	47	56.755,00	1.385,30	40,969	1	46	52.755,00	1.381,70	38,181	78.005,00	56,456	198	0	46	15,4864	40,56%	47,86%
JUNIO	25	48.610,00	1.021,20	47,601	0	25	48.610,00	1.021,20	47,601	67.400,00	66,001	250	3	22	18,3999	38,65%	38,65%
JULIO	34	32.675,00	927,10	35,244	0	34	32.675,00	927,10	35,244	46.045,00	49,666	145	3	31	14,4213	40,92%	40,92%
AGOSTO	52	85.730,00	1.856,30	46,183	0	52	85.730,00	1.856,30	46,183	118.360,00	63,761	247	1	51	17,5780	38,06%	38,06%
SEPTIEMBRE	39	65.875,00	1.478,10	44,567	0	39	65.875,00	1.478,10	44,567	89.425,00	60,500	198	3	36	15,9326	35,75%	35,75%
OCTUBRE	39	55.620,00	1.254,90	44,322	0	39	55.620,00	1.254,90	44,322	79.640,00	63,463	207	2	37	19,1410	43,19%	43,19%
NOVIEMBRE	48	108.515,00	2.522,20	43,024	0	48	108.515,00	2.522,20	43,024	180.795,00	71,681	278	1	47	28,6575	66,61%	66,61%
DICIEMBRE	41	52.140,00	1.154,80	45,151	0	41	52.140,00	1.154,80	45,151	78.860,00	68,289	203	1	40	23,1382	51,25%	51,25%
TOTAL	458	731.115,00	16.616,70	43,999	4	454	713.625,00	16.602,30	42,984	1.053.745,00	63,470	2.436,000	22	432	19,4710	45,30%	47,66%
AÑO 2020	419	358.275,00	14.390,70	24,896	20	399	340.835,00	13.792,00	24,713	484.305,00	35,115	2.045,000	3	396	10,2190	41,35%	42,09%
AÑO 2021	481	585.820,00	22.881,90	25,602	17	464	557.365,00	21.227,54	26,257	684.550,00	32,248	2.771,000	8	456	6,6463	25,31%	22,82%
AÑO 2022	458	567.215,00	22.296,10	25,440	15	443	549.000,00	20.863,10	26,314	724.210,00	34,712	2.754,000	22	421	9,2724	35,24%	31,91%
AÑO 2023	541	664.195,00	21.724,20	30,574	9	532	652.185,00	21.423,60	30,442	833.965,00	38,927	2.844,000	5	527	8,3534	27,44%	27,87%
AÑO 2024	535	714.135,00	19.993,40	35,72	9	526	697.540,00	19.831,80	35,17	964.390,00	48,63	2.831,00	21,00	505,00	12,91	36,70%	38,26%
AÑO 2025	458,00	731.115,00	16.616,70	44,00	4	454,00	713.625,00	16.602,30	42,98	1.053.745,00	63,47	2.436,00	22	432,00	19,47	45,30%	47,66%

RESUMEN DE LIQUIDACION SUBASTAS AÑO 2025

DATOS DEL CATALOGO

Número de lotes	458
Peso	16.616,70 gramos
Tasa de subasta	731.115,00 € euros

DATOS DE LOS LOTES RETIRADOS ANTES DE LA CELEBRACION DE LA SUBASTA

Número de lotes	0
Peso	0,00 gramos
Tasa de subasta	0,00 € euros

DATOS DE LOS LOTES SUBASTADOS

Número de lotes	454
Peso	16.602,30 gramos
Tasa de subasta	713.625,00 € euros
Importe de adjudicación	1.053.745,00 € euros

DATOS DE LOS LOTES NO ADJUDICADOS (DESIERTOS)

Número de lotes	4
Peso	14,40 gramos
Tasa de subasta	17.490,00 € euros

DATOS DE LOS LOTES DE VENTA DIRECTA POR DESIERTOS

Número de lotes	0 gramos
Peso	0 euros
Tasa de subasta	0 euros
Importe de adjudicación	0 euros

DATOS DE LOS LOTES DE VENTA POR CUENTA DE TERCEROS

Número de lotes	22
Peso	1445,8 gramos
Tasa de subasta	71.585,00 € euros
Importe de adjudicación	98.455,00 € euros

DIRECTORA DEL MONTE DE PIEDAD
1612-Irene Suárez Sánchez

El comportamiento del oro, base fundamental de las pignoraciones, ha sufrido en el año 2025 una fuerte subida, situándose en el entorno de los 80 €/gr.: en algunos momentos del año, ha superado los 83 €.

Se efectúa revisión de cambio del precio del oro en marzo de 2025. En marzo 2025 el oro cotizaba en bolsa a 68 euros el gramo de 18 k y se aprobó la subida a 33,11 euros por gramo para las concesiones de préstamos de El Monte. Desde esa fecha hasta octubre, la media de la cotización del oro de 18 k ha sido de 70,62 euros por gramo. Las ventas en subasta durante los últimos siete meses han sido de una media de 65 euros por gramo, esto nos deja margen para realizar un nuevo aumento. En cuanto a los préstamos ya concedidos hasta esa fecha y como hemos explicado años anteriores al tomar esta medida, en el Monte explicamos al cliente a la hora de renovar en qué consiste la revalorización de su préstamo y éste se acoge o no de forma libre y en función de sus necesidades económicas de ese momento. En este sentido seguiremos actuando igual, por cuestiones de transparencia y en aras de fomentar la educación financiera. Revalorizar es una opción, no una imposición. La diferencia en saldo de préstamos por revalorización de marzo 2025 a agosto 2025 ha sido de 360.589,00 euros. Importe de saldo de cancelación por renovación desde marzo 2025 a agosto 2025 fue de 2.920.165,00 euros; además, el importe de saldo de formalización por renovación desde marzo 2025 a agosto 2025 ascendió a 3.280.754,00 euros.

Por ello se efectúa una nueva revisión en octubre de 2025, que se comienza a aplicar en noviembre, para adaptarnos al mercado y con el objetivo principal de defender la cartera frente a posibles salidas de préstamos por la competencia de los "compro oro" por la fuerte subida del metal.

Así, pasamos a las siguientes valoraciones (del oro de 18k (750mm) 90% de las joyas se componen de este kilataje):

Valoración para préstamo: 46,80 euros/gramo; Concesión para préstamo: 36,04 euros/gramo; Cotización en octubre en bolsa: 77,14 euros/gramo;

Se aprovecha para efectuar una modificación cambio tipo de Tarifa: aprovechando las fuertes ventas en subasta, se propone un cambio en la comisión que se genera al pagar el resto de subasta al cliente; esta tarifa se modificó por última vez en 2020, pasando del 10% al 15%. Y se eliminó el cobro del mínimo para préstamos inferiores a 100 euros en 2023.

Propuesta cambio Tarifa comisión sobre el resto de subasta:

Tarifa actual: 15 % mínimo 10 euros

Nueva Tarifa: 18% mínimo 10 euros.

Exentos del mínimo los préstamos inferiores a 100 euros.

CALCULO DEL PRECIO DEL GRAMO PARA SUBASTA 2025

NUEVOS PRECIOS OCTUBRE 2025 CALCULADO PARA SUBASTA (tres meses de demora)

según tipo de interes	7,75		9,3		6
Euros por gramo de PRESTAMO	36,04		36,04	Euros por gramo de PRESTAMO	36,04
Interes anual (%)	7,75	7,75	9,3	Interes anual (%)	6
Gastos de tasación (% s/valoracion)	1,50	minimo: 5,00	1,50	Gastos de tasación (% s/valoracion)	1,50
Gastos de custodia (% s/valoracion)	2,00	minimo: 5,00	2,00	Gastos de custodia (% s/valoracion)	2,00
Demora	7,75	no hay mínimo	9,30	Demora	6,00
Gastos de catalogación y prep.subasta	10,00	minimo: 10,00	10,00	Gastos de catalogación y prep.subasta	10,00
Comision sobre el resto *NUEVA TARIFA	18,00	minimo 10,00	18,00	MINIMO 10 EUROS	18,00
valoracion	46,80		46,80	valoracion	46,80
RETASANDO A 50 EUROS GRAMOS	50,00				

Peso en gramos	10,00		resto
Importe del prestamo	360,36	360,00	500,00
Gastos de tasación (% s/valoracion)	7,05	5,00	54,71
Gastos de custodia (% s/valoracion)	9,36	9,36	445,29
Gastos de custodia (% s/valoracion, demora n dias)		2,31	
Intereses anual		27,93	54,71
Demora - TRES meses		4,65	9,85
Gastos de catalogación y prep.subasta	36,04	36,04	10,00
TASA DE SUBASTA (tasacion)	468,00	470,00	44,71
Precio de salida - importe y gramo		470,00	
precio de venta en subasta		500,00	
PRECIO FINAL DEL GRAMO EN LA VENTA EN SUBASTA			50,00

Peso en gramos	30,00		resto
Importe del prestamo	1.081,08	1.080,00	1.500,00
Gastos de tasación (% s/valoracion)	21,08	21,08	130,14
Gastos de custodia (% s/valoracion)	28,08	28,08	1.369,86
Gastos de custodia (% s/valoracion, demora n dias)		6,92	
Intereses anual		100,54	130,14
Demora - TRES meses		25,14	23,42
Gastos de catalogación y prep.subasta	108,11	108,11	30,00
TASA DE SUBASTA (tasacion)	1.404,00	1.405,00	100,14
Precio de salida - importe y gramo		1.405,00	
precio de venta en subasta		1.500,00	
PRECIO FINAL DEL GRAMO EN LA VENTA EN SUBASTA			50,00

Peso en gramos	2,10		resto
Importe del prestamo	75,68	80,00	105,00
Gastos de tasación (% s/valoracion)	1,50	3,00	2,26
Gastos de custodia (% s/valoracion)	1,97	3,00	102,74
Gastos de custodia (% s/valoracion, demora n dias)		0,74	
Intereses anual		4,80	2,26
Demora - TRES meses		1,20	0,41
Gastos de catalogación y prep.subasta	7,57	10,00	0,00
TASA DE SUBASTA (tasacion)	98,28	100,00	2,26
Precio de salida - importe y gramo		100,00	
precio de venta en subasta		105,00	
PRECIO FINAL DEL GRAMO EN LA VENTA EN SUBASTA			50,00

PRECIO DEL ORO 4 ÚLTIMOS AÑOS (Mercado mayorista)	
<i>Precio 1/06/2022</i>	<i>54,8674 €/gr</i>
<i>Precio a 1/07/2023</i>	<i>56,80 €/gr.</i>
<i>Precio a 28/12/2023</i>	<i>60,17 €/gr</i>
<i>Precio a 1/08/2024</i>	<i>72,96 €/gr.</i>
<i>Precio a 31/12/2024</i>	<i>80,64 €/gr.</i>
<i>Precio a 02/05/2025</i>	<i>92,60 €/gr.</i>
<i>Precio a 02/11/2025</i>	<i>111,64 €/gr.</i>
<i>Precio a 30/12/2025</i>	<i>119,25 €/gr.</i>



Precio de Oro en EUR por Gramo últimos 3 años

126,28 €

▲ 68,30 € (117,81%) 3 Años Alto: 147,99 € 3 Años Bajo: 55,52 €

🔔 Crear alerta de precio

👤 Acceda o regístrese ahora

Periodo:

- En tiempo real
- Hoy
- Semana
- Mes
- Trimestre
- 6 Meses
- Año
- ... 3A

Metal:

- Oro

Divisa:

- EUR
- GBP
- USD

Peso:

- g
- oz
- kg



Actualizado en 28 de abr. de 2026 13:34 CEST

La tendencia observada en los mercados desde finales de este ejercicio y el iniciado 2026 dados importantes FACTORES EXÓGENOS que se han producido antes de finalizar el año, ha roto las previsiones, llegando a finales de marzo el precio gramo a más de 81 €, habiendo ya superado con creces los máximos de los años de la crisis financiera, de 2008. La continuidad de los conflictos bélicos internacionales, la baja rentabilidad de los bonos de la FED, la "guerra arancelaria" recién iniciada y otros factores mantienen en el entorno de 77 €/gr para subasta, con previsión de inestabilidad (probable subida) en ese entorno para el resto del ejercicio.

PRECIO DEL ORO 4 ÚLTIMOS MESES (Mercado mayorista)	
<i>Precio a 30/12/2025</i>	<i>119,25 €/gr.</i>
<i>Precio a 29/01/2026</i>	<i>151,30 €/gr.</i>
<i>Precio a 03/03/2026</i>	<i>147,39 €/gr.</i>
<i>Precio a 03/03/2026</i>	<i>128,73 €/gr.</i>
<i>Precio a 27/04/2026</i>	<i>128,91 €/gr.</i>

Así lo avalan diferentes fuentes:

"El oro aún tiene un camino por recorrer hasta alcanzar los 5.500 dólares en los próximos 12 meses", según Portelli de Amundi.

"El oro se estancó, pero las políticas de los bancos centrales plantean riesgos a la baja la próximas semanas" (Kitko News).

"El oro y la plata tienen potencial alcista, pero las preocupaciones sobre Irán y la Reserva Federal mantendrán a los mercados de metales en vilo mientras los precios ponen a prueba niveles clave" StoneX

En definitiva, son momentos para estar alerta y operar con prudencia aún teniendo margen el Monte par subir precios.

Al igual que en años anteriores, en diciembre de 2025 se ha realizado un estudio pormenorizado del perfil del cliente de nuestro Monte de Piedad obteniéndose datos similares al ejercicio anterior.

El perfil del cliente no ha variado, continúa siendo mayoritariamente femenino, de edad media entre 51 y 65 años y de actividad/profesión ama de casa, pensionista/jubilado. Entre los clientes nuevos, mayoritariamente el perfil fue mujer, de edad media, de situación laboral pensionista o profesión administrativo.

ESTADÍSTICAS DE CLIENTES

AÑO 2025

Evolución en el número de clientes. Desglose por sexo y edad.

	Mujeres				Hombres				Totales por segmentos de edad				TOTAL MES
	18-35	36-50	51-65	+65	18-35	36-50	51-65	+65	18-35	36-50	51-65	+65	
ENERO	205	941	1.377	866	108	430	543	297	313	1.371	1.920	1.163	4.767
FEBRERO	202	936	1.376	864	110	419	528	302	312	1.355	1.904	1.166	4.737
MARZO	193	926	1.371	872	106	415	541	298	299	1.341	1.912	1.170	4.722
ABRIL	193	920	1.369	871	101	421	545	298	294	1.341	1.914	1.169	4.718
MAYO	188	911	1.366	872	101	422	540	298	289	1.333	1.906	1.170	4.698
JUNIO	192	910	1.350	869	98	418	543	299	290	1.328	1.893	1.168	4.679
JULIO	193	903	1.337	859	100	416	544	295	293	1.319	1.881	1.154	4.647
AGOSTO	188	903	1.336	857	98	420	541	291	286	1.323	1.877	1.148	4.634
SEPTIEMBRE	188	897	1.340	875	104	422	549	293	292	1.319	1.889	1.168	4.668
OCTUBRE	184	882	1.329	873	106	424	550	289	290	1.306	1.879	1.162	4.637
NOVIEMBRE	181	862	1.339	864	105	421	543	282	286	1.283	1.882	1.146	4.597
DICIEMBRE	184	855	1.336	856	104	418	540	288	288	1.273	1.876	1.144	4.581

SUBTOTALES	2.291	10846	16226	10398	1241	5046	6507	3530	3532	15892	22733	13928	56.085
-------------------	--------------	--------------	--------------	--------------	-------------	-------------	-------------	-------------	-------------	--------------	--------------	--------------	---------------

TOTALES	39.761				16.324				56.085			
----------------	---------------	--	--	--	---------------	--	--	--	---------------	--	--	--

ESTADÍSTICAS DE CLIENTES

AÑO 2025

Cientes nuevos

	Mujeres				Hombres				Totales por segmentos de edad				TOTAL MES
	18-35	36-50	51-65	+65	18-35	36-50	51-65	+65	18-35	36-50	51-65	+65	
ENERO	1	8	8	3	1	2	2	1	2	10	10	4	26
FEBRERO	0	9	7	1	2	5	3	2	2	14	10	3	29
MARZO	0	8	4	6	1	2	9	2	1	10	13	8	32
ABRIL	1	5	3	2	3	7	3	1	4	12	6	3	25
MAYO	2	6	10	1	2	5	4	5	4	11	14	6	35
JUNIO	4	10	5	3	0	3	4	1	4	13	9	4	30
JULIO	2	7	5	2	3	4	3	3	5	11	8	5	29
AGOSTO	1	9	9	1	3	6	5	1	4	15	14	2	35
SEPTIEMBRE	6	6	6	3	4	0	5	0	10	6	11	3	30
OCTUBRE	1	7	10	6	6	3	10	1	7	10	20	7	44
NOVIEMBRE	1	8	10	4	4	1	3	1	5	9	13	5	32
DICIEMBRE	7	4	7	1	3	5	7	1	10	9	14	2	35

SUBTOTALE	26	87	84	33	32	43	58	19	58	130	142	52	382
------------------	-----------	-----------	-----------	-----------	-----------	-----------	-----------	-----------	-----------	------------	------------	-----------	------------

TOTALES	230				152				382			
	60%				40%				100%			



AÑO 2025

PERFIL DEL CLIENTE	
Número de clientes con préstamos vigentes a fin de año:	4.581
Número de clientes nuevos en el año:	382
Nº de clientes por sexo:	
Número	
Hombres	1.350
Mujeres	3.231
Nº de clientes por edad	
Número	
Entre 18 y 35 años	288
Entre 36 y 50 años	1.273
Entre 51 y 65 años	1.876
Más de 65 años	1.144
OTROS DATOS DE INTERÉS	
Periodos por los que se conceden los préstamos (meses)	12,00
Periodos por los que se renuevan los préstamos (meses)	12,00

MONTE DE PIEDAD	FUNDACION LA CAJA DE CANARIAS	Clave:	
CUMPLIMENTADOS POR:	IRENE SUAREZ SANCHEZ	Tfno:	928381340
		E-mail:	irene.suarez@fundacionlajadecanarias.es

Empleados	4
------------------	---

BAREMO DE PRECIOS DEL PRÉSTAMO POR GRAMO AL TRIMESTRE

	1T(Precio medio por gr)	2T(Precio medio por gr)	3T(Precio medio por gr)	4T(Precio medio por gr)	Precio medio
Importe de préstamo por gramo de oro de 18K (con dos decimales)	26,03	26,03	26,03	29,03	26,78



Asociación Española
de Montes de Piedad

ASOCIACIÓN DE MONTES DE PIEDAD DE ESPAÑA-**PRESEA**

Desde su creación en julio de 2018, la Fundación La Caja de Canarias ostenta la vicepresidencia de la Asociación Española de Montes de Piedad, PRESEA, a la que pertenecen los Montes de Piedad de las Fundaciones de España a excepción de dos.

El año 2025 ha supuesto la consolidación de la Asociación en sus actividades y actuaciones: la página web de la Asociación, <https://www.presea.org/> ha incorporado secciones de actualidad, donde se están publicando gran cantidad de artículos relacionados con la actividad prendaria así como se difunden las distintas subastas mes a mes; se añadió un newsletter a través del cual se puede recibir un boletín de actualidad de joyería, gemología y finanzas y créditos. Se publica la Memoria Anual de los Montes de Piedad de 2025 y se obtienen contactos para expandir el negocio. Hemos establecido un calendario para la difusión de notas de prensa de forma coordinada.

Se pretendía con ello enlazar la vocación social de los Montes de Piedad, piezas angulares de nuestras fundaciones, pues no debemos olvidar que la labor de éstos es el crédito social, hacer posible el acceso a un crédito

distinto a las personas que no lo tienen por los canales financieros habituales y que el rendimiento de los Montes se destina a nuestra Obra Social.

Desde el año 2022 la Asociación se ha centrado en encontrar las fórmulas jurídicas para combatir la competencia desleal y el intrusismo en nuestros negocios: no debemos olvidar que por ley, aunque datada de 1921, impone que todo Monte ha de estar vinculado a una Caja de Ahorros o sus sucesoras según la 26/2013, de 27 de diciembre, de cajas de ahorros y fundaciones bancarias. Es por ello que tras una serie de pruebas conseguidas mediante actuaciones de investigadores y el asesoramiento legal correspondiente y tras valorar la interposición de demanda contra varias de las empresas más importantes del sector de los compro-oro, en 2025 se decide seguir la estrategia de nuestros asesores legales canalizándolas a través de la CNMC y los ayuntamientos.

Además y con mayor importancia, el funcionamiento de la web de subastas Presea ha alcanzado un nivel de utilización del más del 90 % de lo previsto aún con la salida definitiva de la web de Monte-Madrid en 2025. Confirmamos que se ha producido un aumento de los costes desde el inicio de esta plataforma, ya que el gasto total por todos los conceptos del uso de la web de subastas ha sido en 2025 de 8.715,87 € en cuanto a cuota asociativa y 7.982,40 € por uso de la web de subastas. En este ejercicio se celebraron todas las subastas habiéndose puesto al día a finales de diciembre, sin que queden lotes pendientes de subastar.

Se ha dotado a la web de un Reglamento de Funcionamiento, aprobado por todos los socios y que es de aplicación en el uso de la misma, definiéndose circunstancias como el acceso a la web de usuarios y compradores, documentación exigible, plazos y formas de realización de las pujas, política de gastos de envío, presupuestos publicitarios, etc., etc., y vinculándola a través de nuestros asesores legales a la necesaria información a facilitar al Sepblac, con las justificaciones oportunas. A este respecto y de acuerdo a lo aprobado en asamblea, se ha renovado por el Patronato un

nuevo Manuales de Prevención del blanqueo de capitales y financiación del terrorismo, actualizado en 2025 y publicado en nuestra web.

A través de la Asociación se han iniciado acciones en defensa de la denominación Monte de Piedad y contra la competencia desleal que al respecto de la utilización tanto de este nombre como del concepto "empeño" vienen realizando los denominados "compro oro" en todo el país. La demanda interpuesta en octubre de 2019 en Las Palmas contra una de estas entidades que incluso promociona con cartelería muy ostentosa esta infracción, a la que se le han rechazado por recurso de la Fundación los registros de marca "Monte de Piedad de Miller Bajo" y "de Las Palmas" que se celebró en marzo de 2022 y ya contamos con sentencia firme condenando al infractor. Es un importante paso para la marca Montes de Piedad, que se amplía este año con el aviso por burofax a QuickGold ante la apertura de oficinas en Las Palmas y su publicidad sobre los empeños.

Las Cuentas Anuales de PRESEA de 2025 son similares a las del ejercicio precedente. Se produce un incremento patrimonial debido a la reserva del Portal de subastas vía impuestos. *El resultado antes de impuestos es de un beneficio global de 612,41 €, pero sumando el ajuste positivo del impuesto de sociedades (2.743,81 €) el resultado final es de 3.738,68 € por las rentas derivadas de explotaciones económicas derivadas del Portal de Subastas, que si bien genera pérdidas, a su vez produce un crédito impositivo a nuestro favor del 21% en el impuesto de sociedades por 3.126,87 €*

<i>INGRESOS SUJETOS</i>	<i>SUBASTAS</i>	<i>47.759,30</i>
<i>GASTOS SUJETOS</i>	<i>SUBASTAS</i>	<i>-64.740,30</i>

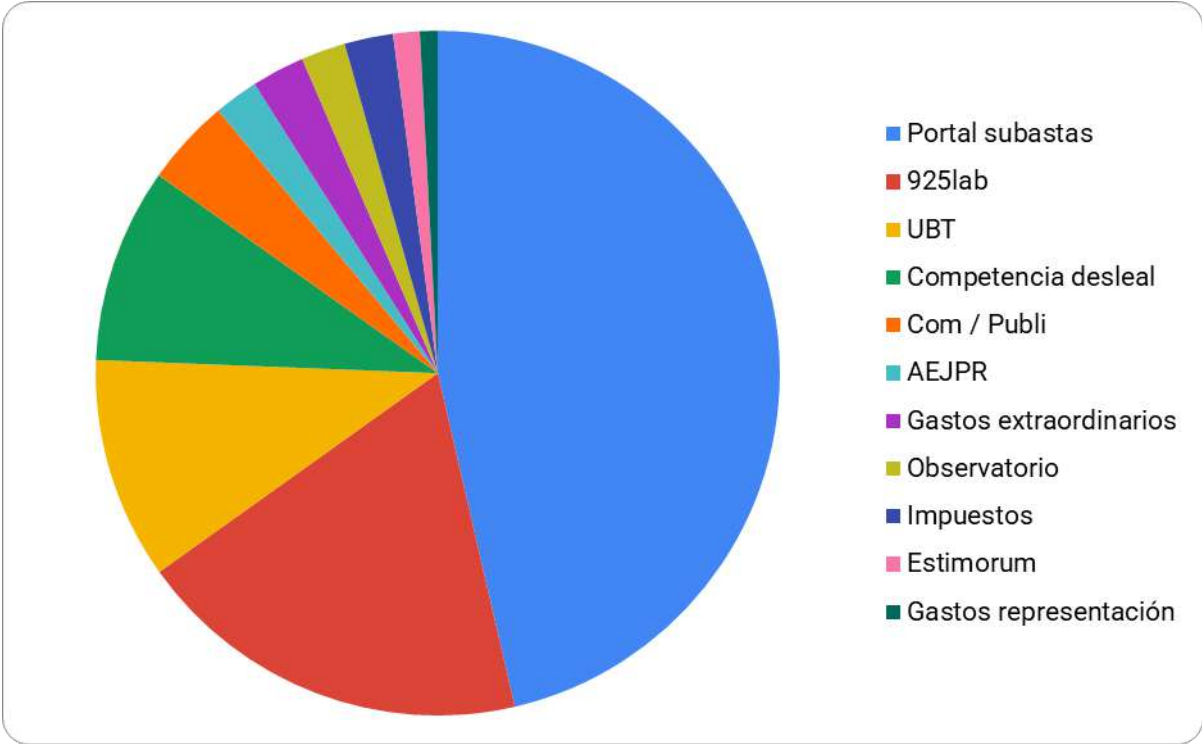

*Asociación Española de Montes de Piedad
Plaza San Martín 1 | 28013 Madrid | Madrid · España*

A propuesta de nuestra Fundación, se renovó un presupuesto de gastos del año 2025 con un fuerte incremento de la partida de Publicidad on-line como off-line, que alcanza los 10.500 €. Es la opción por la que la Fundación La Caja ha apostado desde hace 6 ejercicios, que se materializó en varias campañas en radios locales ya de ámbito nacional y anuncios en la TV Canaria tanto para la captación de pequeños empresarios, autónomos y profesionales liberales, en fechas adecuadas la campaña de vacaciones y la de navidad. En este sentido, hemos sido co-promotores de la instauración de los **Premio Presea**, que premian a empresas/particulares o entidades que han contribuido a la labor de difusión de los Montes así como por su especial vinculación con ellos y que ha celebrado 2 entregas.

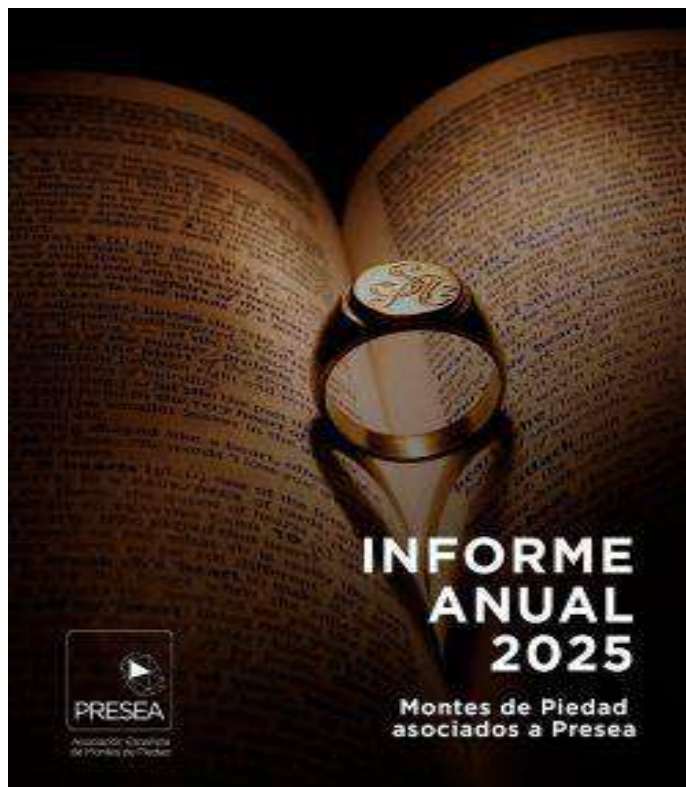

Asociación Española
de Piedad



El Monte
Fundación **La Caja** de CANARIAS
Oficina de créditos prendarios

MAPA DE LOS MONTES DE PIEDAD EN ESPAÑA

Al cierre de 2025 Presea cuenta con siete entidades asociadas. Estas entidades gestionan Montes de Piedad en la mayor parte de la geografía española, con una red en desarrollo

integrada en estos momentos por 23 oficinas gestionadas por más de 90 profesionales especializados.

ENTIDADES EN ESPAÑA
Contamos con 23 oficinas repartidas por toda España



PRÉSTAMOS

Casi más de 214.000 préstamos en vigor (saldo a final de año).

El importe de los préstamos superó el 70% del valor de tasación.

Más de 214.000 operaciones concedidas y renovadas por un montante global superior a 177 millones de euros, con un crecimiento interanual superior al 8%.

El importe promedio por préstamo fue de 827 euros, lo que supone un incremento próximo al 10% en comparación con el importe promedio de 752 euros por operación en 2024.

El aumento en el saldo y, en consecuencia, del importe promedio por préstamo obedece al rally bursátil experimentado por el oro. El comportamiento del oro en 2025 ha sido extraordinario una vez más, impulsado por las compras de los Bancos Centrales. Así, cerró el ejercicio con una cotización récord de 4.331 dólares por onza troy, logrando una revalorización histórica del 65% a lo largo del año.

Préstamos en vigor (nuevos y renovados)



Préstamos concedidos y cancelados

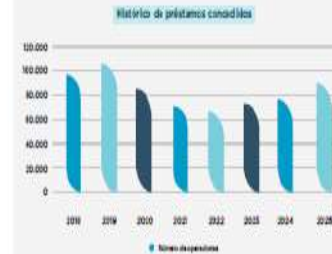

Más de 86.000 préstamos concedidos y cerca de 85.000 cancelados.

Los Montes de Piedad asociados a Presea concedieron más de 74.000 nuevos préstamos, con un incremento interanual del que ronda el 17%. El saldo de préstamos cancelados superó los 71.000, con una variación interanual en torno al 20%.



ACTIVIDADES DESTACADAS **DURANTE 2025**

No queremos dejar pasar esta oportunidad para destacar algunas de las iniciativas promovidas desde Presea en 2025. La actividad de Presea se

traduce en proyectos de distinta naturaleza, pero siempre en el marco de referencia que establece su regulación estatutaria.



Premio Presea 2025, otorgado a la Federación Valenciana de Personas con Discapacidad (FEVADIS).



Asamblea General Ordinaria, 29 y 30 de octubre de 2025 en la sede principal de la Fundación Bancaja.



Firma de Convenio de Colaboración entre el Instituto Gemológico Español (IGE) y Presea.

Web

Página web: www.presea.org

Portal de subastas: www.preseasubastas.es

Infoprestamojoyas: infoprestamojoyas.presea.org/

Redes Sociales

Facebook: <https://www.facebook.com/Preseamontes/>

Instagram: <https://www.instagram.com/preseamontes/>

LinkedIn: <https://linkedin.com/company/preseamontes/>

Twitter: <https://twitter.com/Preseamontes/>



No podemos concluir esta memoria sin resaltar la esencia de los Montes de Piedad: el crédito prendario que otorga el Monte de Piedad de la Fundación La Caja de Canarias es un **Crédito Social**: nuestra labor posibilita el acceso al crédito de sectores de la población que, en ausencia, no podrían tener. Y sus beneficios, se vuelcan en la sociedad a través de nuestra Obra Social y Cultural.

"El Monte de la Fundación La Caja: más de cien años empeñados en darte crédito"

En Las Palmas de Gran Canaria, a 28 de mayo de 2025

Fernando Fernández Morales

Director General de la Fundación La Caja de Canarias.

EL PATRONATO de la Fundación La Caja de Canarias

